大光報

廣州版（總社）
登記證：京警粵字第二〇四號
社長：陳錫餘
社址：廣州光復中路七十四號
電話：編輯部一一五七四三　經理部一一五七四三　營業部一一八八五
電報掛號：廣州七四一一
華南版：廣東湛江市赤坎光復路
華北分館：廣東韶關風度中路二十九號
東版：廣東汕頭市昇平路七十四號
海南版：廣東海口新華路十一號
今日出紙兩大張
報費每份金圓券一角零五釐
派販每份金圓券四分五釐（外埠另加郵費）
中華民國二十八年七月七日創刊
新聞紙第三一〇六號

律師莫玉裴代許樹德向嶺南行賠償損害及終止租約聲明

據稱：「一前將所有坐落本市河南鰲洲正街廿六號舖屋一間租與嶺南行該行竟在舖內囤存多量易燃貨物致召祝融燒毀該舖全座建築物業權被損失甚鉅特請代爲通知該嶺南行對于該舖此次被焚應負賠償全責又本人決將該舖收回自即日起終止租約」等語除函知外合代聲明如右

事務所：西堤入馬路廿八號二樓　電話：一四〇八五

律師趙少芹受任林慧智張壽康常年法律顧問並代保產聲明

本律師受任上開當事人常年法律顧問如有侵害其信譽財產及一切法益者當依法保障之并據稱先夫張令和（即張壽康之先父）不幸於前月在港逝世曾於民國三十七年三月廿六日自書遺囑載明將其本人所有坐落廣州市大德路第二百八十二號樓房全間指定由繼室林慧智及小兒張壽康二人共同繼承其所有權并特聲明前曾寫與長子張壽星（又名淳）之遺囑應即全部取消不得藉任何名義或其他事由侵占取得該屋權利又聲明已嫁女瑞雲秋雲寶雲等亦不得侵奪此權利等語交執有據事關遺囑繼承業權誠恐外間未明眞相請貴律師代登報聲明所有關於上開樓業非經林慧智張壽康母子同意簽名認可勿論何人不得擅將處分等語查屬適法并經本律師查核證件屬實特代登報聲明如右

事務所：惠福東路一二一號　通訊電話：一二八〇五

家慈莫太夫人

痛於國曆八月廿三日巳時棄養　不孝江等同籍奔喪遵禮成服經於八月廿八晨扶柩還山安葬辱蒙親友弔輓存歿均感謹此泣謝此次喪禮一切從簡且依俗例出殯後不再接受輓幛輓聯遠道親友如蒙題賜輓章請用白箋紙書就於雙十節前寄交廣州市寶源路四十九號積厲俾得彙編哀思錄藉光泉壤尤深感激

棘人朱江富光泣啓

廣州市民衆協助廣州市市政府修路委員會招商投承修築馬路

茲定期三十七年九月十三日下午三時在市府大禮堂公開招商投承修築中華中路、北路、大南路、惠愛中路、財廳前、龜崗路、珠璣路等路瀝青路面工程，如有意承造者希先來會領閱圖則依時參加票投

廣州市民衆協助市政府修路委員會啓

廣州市自動電話管理處通告

宗業字第三三五三號

本處前以金融動盪，爲平衡收支起見，呈准預收電話超次費，於八月份施行，現改行新幣制，金融已趨安定，該項預收超次費由九月份起取銷，特此通告

經理鄧宗垚

中華民國卅七年九月九日

粵海關稅務司公署通告

茲本關有獲案充公之私貨一批，計有洋紙、捲烟紙、顏料、呢絨衣料、洋紙、西藥、捲烟紙（須先呈驗稅務署發給之捲紙商或烟廠登記證方准投票，並限於得票後兩星期內呈驗准購單或運照繳款提貨，逾期即將保證金沒收，原貨另行標賣）、無線電收音機（須備交通部護照方准提貨）及大批洋雜貨等，定於九月十六、十七兩日上午九時起在本關後院當衆標賣，所有上列各標賣貨物之種類數量及標投辦法等另紙張貼本關門前及私貨倉各佈告處，凡欲投購者希於九月十三日至十五日上午九時至十二時下午二時至五時前來本關私貨倉閱看貨樣並於九月十六日上午九時以前按照規定辦法攜帶保證金（廣州市交換行莊本票）來關競投合行通告週知此告

稅務司方度

中華民國卅七年九月九日

交通部粵漢區鐵路管理局招標承辦紫銅塊五噸通告

本路現招商承辦紫銅塊五噸凡殷實廠商經驗豐富在廣州市政府及同業公會領有營業執照或登記証者請自登報日起至九月十三日下午五時止到大沙頭車站二樓廣州購料室取閱章程繳納押標金一百金圓領取標單詳細塡列密封加火漆投入標櫃於九月十四日下午三時在上開地點當衆開標特此通告

中國工程師學會廣州分會通告

本會現接總會通知卅七年年會決定於十月廿五日在台灣台北市舉行因膳宿關係以一千人爲限本會擬請派二百名參加各會員欲參加者請即登記繳費茲將辦法列下：（1）登記繳費地點：廣衛路華寧里天佑職校（2）日期：九月十日起至二十日止（3）名額：限二百名（得携眷屬一人）照向正例會員優先參加如總會核減名額時依登記先後爲準如有餘額得由仲初會員依登記先後遞補（4）旅費：自備（5）年會註冊費：金圓十元（由本會收彙繳台灣銀行）（6）論文及提案：於十月十日前交天佑職校收轉陳宗湛翔周斯銘三位彙辦

省裕國鋼輪直放湛江

不經澳門

十一日抵穗　十三日清關啓行

代理處　雷合行　抗日中路69號　電話一二七〇三

同豐船務行　太平路一九二號　電話一二一七四

繼光貨輪直放天津十三日清關

鐵橋客輪直放上海十五日清關

貴客付貨沽票請卽蒞局接洽

國營招商局廣州分局　六二三路一八六號　電話一二〇五六

國營招商局廣州分局代理　廣東航業公司　天山快輪

開往湛江　海口　十四日清關

貴客付貨沽票請卽蒞局接洽

六二三路一八六號　電話：一二〇五六

中華文法學院招考缺額各系新生

一、報名日期：九月九日起至九月十七日止　地點：文德東路十號本院城內授課處

二、考試日期：九月十八、十九兩日　地點：文德東路十號本院城內授課處

廣州市政府公告

穗地四用字第0422號

案查廣州電廠爲配合本市都市建設增加發電容量，商妥拆遷台灣新竹五千瓩發電設備裝於南石頭，並擬征用南石頭土地爲廠址，擬具征收土地計劃書圖到府，當以該廠征收廠址土地與土地法亦合，經連同原計劃書圖呈奉行政院本年八月四日（卅七）四內字第三五一三六號指令核准征收，並飭將辦理征收及發給補償價經過情形報核等因，奉此，自應遵辦，合依土地法第二百二十七條之規定，公告一個月並分別通知各所有權人知照，仰各該被征土地所有權人於公告期滿後十五日內，攜同契證到本府地政局第四科驗明，以憑核發補償價款。此告

附貼征收土地詳情表一份（征收土地圖一份貼地政局門口）

市長歐陽駒

中華民國三十七年九月六日

資源委員會廣州電廠征收廣州市南石頭土地詳情表

區	段	地號	地目	業權人姓名	業權人住址	面積（市畝）	補償費額 中等稻谷（市擔）	改良物情形	補償價款
公和	七	八五二之一	地	未詳		0.一七0	二0.四00		
同	七	八五三	地	同		0.一五0	一八.000		
同	七	八五四	地	同		0.三六0	四三.二00		
同	七	八五五	地	同		0.一八0	二一.六00		
同	七	八五六	地	同		0.三六0	四三.二00		
同	七	八五七	地	同		0.二一0	二五.二00		
同	七	八五八	地	范貫昌	公和鄉棣園村四巷十六號	0.三三0	三九.六00		
同	七	八五九	田	范華貴	公和鄉棣園村	1.五三0	六四.二六0		
同	七	八六〇	田	未詳		0.七六五	三二.一三0		
同	七	八六一	田	李積餘祖	公和鄉鶴巷，巷尾	0.五七0	二三.九四0		
同	七	八六二	田	未詳		0.六四0	二六.八八0		
同	七	八六三	田	范陽山祖	公和鄉棣園村	0.一九五	八.一九0		
公和	七	八六四	地	未詳		0.一五0	一八.000		
同	七	八六五	地	同		0.一0五	一二.六00		
同	七	八六四之一	地	同		0.三九0	四六.八00		
同	七	八六五之一	地	同		0.三四五	四一.四00		
同	七	八六六	地	同		0.一五0	一八.000		
同	七	八六七	地	同		0.六九0	八二.八00		
同	七	八六八	田	未詳		0.七二0	三0.二四0		
同	七	八六八之一	地	同		0.一二0	一四.四00		
同	七	八六九	田	同		0.九七五	四0.九五0		
同	七	八七〇	田	謝明德	長堤餘慶街二九號二樓	0.四0五	一七.0一0		
同	七	八七〇之二	田	吳杞	公和鄉南石頭村	0.三一0	一三.0二0		
同	七	八七一	田	謝明德	長堤餘慶街二九號二樓	0.八四0	三五.二八0		
同	七	八七二	田	梁錫	公和鄉南石頭西二巷	0.五四0	二二.六八0		
同	七	八七三	田	謝明德	長堤餘慶街二九號二樓	0.四五0	一八.九00		
同	七	八七四	田	張昌發	維新北路三九三號	1.二0四	五0.五六八		
同	七	八七五	田	張昌發	同	0.六六0	二七.七二0		
同	七	八七六	田	吳文和	公和鄉南石頭村	0.三四五	一四.四九0		
同	七	八七七	池	張昌發	維新北路三九三號	0.九八0	八三.八八0		
同	七	八七八	田	同右	同右	0.九九0	四一.五八0		
同	七	八八〇	池	同右	同右	0.一三五	五.六七0		
同	七	八八一	池	范鴻飛祖	公和鄉閣村三巷八號	0.七七四	一四.一0八		
同	七	八〇一之二	池	未詳		0.四五	一八.七0		
同	七	八〇二之一	地	謝明德（考証）謝明德佔一部分	長堤餘慶街二九號二樓	八.六0	九五三.六00		
同	十	三三九	地	梁合德堂	公和鄉石頭西三巷八號	0.三00	三六.000		
同	十	三四〇	池	張昌發	維新北路三九三號	1.三五0	五六.七00		
同	十	三四二	地	吳盛和	公和鄉南石頭西二巷二號	0.四五0	五四.000		
公和	十	三四一之一	荒			1.0五0	一六.000		
同	十	三四三	地	張昌發	維新北路三九三號	0.二四0	二八.八00		
同	十	三四四	地	同右	同右	0.二七0	三二.四00		
同	十	三四五	地	同右	同右	0.五八五	七0.二00		
同	十	三四六	地	同右	同右	二.0四五	二四五.四00	原日紙廠殘餘烟通一枝	二，四八〇，〇〇〇
同	十	三四七	坦	未詳		七.四四五	三三三.一一0		
同	十	三四八	田	同		1.四四0	六0.四八0		
同	十	三四九	田	同		0.三一五	一三.二三0		
同	十	三五〇	田	同		0.五一0	二一.四二0		
同	十	三五一	田	同		0.四三五	一八.二七0		
同	十	三五一之一	地	未詳		0.六00	七二.000		
同	十	三五二	田	同		0.四五0	五四.000		
同	十	三五三	田	同		0.二五五	一0.七一0		
同	十	三五四	池	同		0.四九五	二0.七九0		
同	十	三五五	田	同		1.五七0	六五.九四0		
同	十	三五六	田	吳達	公和鄉南石頭西一巷五號	0.七八0	三二.七六0		
同	十	三五七	田	梁合德堂	公和鄉南石頭西五巷八號	1.二00	五0.四00		
同	十	三五七之一	田	吳桃	公和鄉南石頭西三巷四號	0.三00	一二.六00		
同	十	三五八	田	梁合德堂	公和鄉南石頭西五巷八號	0.四九五	二0.七九0		
同	十	三五九	田			0.五二0	二一.八四0		
同	十	三六〇	田	吳達	公和鄉南石頭西一巷五號	0.三00	一二.六00		
同	十	三六一	田	梁顯根	公和鄉南石頭西六巷十九號	0.七五0	三一.五00		
同	十	三六二	田	同右	同右	0.七五0	三一.五00		
同	十	三六三	田	范定明堂	公和鄉棣園村穀園路	二.一九0	九一.九八0		
同	十	三六三之一	田	梁業	公和鄉南石頭西六巷十九號	0.四0五	一七.0一0		
同	十	三六四	田	范定明堂	公和鄉棣園穀園路	0.七九五	三三.三九0		
同	十	二二六四之一	田	梁如顯	公和鄉南石頭西四巷八號	0.二二0	九.二四0		
同	十	二二六四之二	田	六和堂	公和鄉南石頭西五巷十八號	0.五一0	二一.四二0		
同	十	二二六四之三	田	同右	同右	四.六八0	一九六.五六0		
同	十	三六五	田	未詳		0.五七一	二三.九四		
同	十	三六六	田	梁如顯	公和鄉南石頭西四巷八號	0.八五五	三五.九一0		
同	十	三六七	田	六和堂	公和鄉南石頭西五巷八號	0.八五五	三五.九一0		
同	十	三六七之一	田	梁如顯	公和鄉南石頭西四巷八號	0.五三0	二二.二六0		
同	十	三六七之一	田	黃琼枝	公和鄉南石頭西四巷八號	0.七九0	三三.一八0		
同	十	三六八	田	六和堂	公和鄉南石頭西五巷八號	1.0二0	四二.八四0		
同	十	三六九	田	仝右	仝右	1.一五五	四八.五一0		
同	十	三七〇	田	未詳		0.二四0	一0.0八0		
同	十	三七〇之一	田	未詳		0.八四0	三五.二八0		
同	十	三七一	田	范定明堂	公和鄉棣園村穀園路	0.九一五	三八.四三0		
同	十	三七二	田	梁建章	公和鄉南石頭西四巷十九號	1.二七五	五三.五五0		
同	十	二二七二之一	田	未詳		0.九一五	三八.四三0		
同	十	二二七二之二	坦	未詳		1.五七五	二六.一五0		
同	十	二二七二之三	坦	未詳		0.三四五	一四.四九0		
合計八一起						八八.四五三	六六三二.五八六市擔		

【備註】（一）徵收地段內地價經廣州市標準地價評議委員會評定宅地每市畝中等稻穀一百二十市擔農地每市畝中等稻穀四十二市擔本表所列「荒」「堆」「坦」「池」「田」係比照「田」補償地價補償又殘餘上蓋補償價經廣州市政府工務局勘明核算

廣東燃煤供銷委員會

茲將本會卅七年九月份煤價成本估計及配售價公告如下

本位金圓

煤別＼金額	煤價	運費	稅及保險	利息	業務費	成本合計	配售價	備考
台煤	二八.八六	一二.一九	〇.二〇	〇.五一	二.〇九	四三.八五	四四.〇〇	台煤價每噸金圓七.〇五元加獎勵金10%扣水份3%計如上數
南嶺煤	四四.〇〇	一一.〇〇	〇.〇九	〇.五五	二.七八	五八.四二	五九.〇〇	南嶺礦山煤每噸三〇元由礦山至坪石汽車轉運一四元合如上數
相南煤	二五.〇〇	一二.八一	〇.〇七	〇.三八	一.七一	四〇.一七	四〇.〇〇	
振海煤	二五.〇〇	一〇.〇〇	〇.〇七	〇.三六	一.八五	三八.一九	三八.〇〇	

附記：（1.）運費照八月份國幣折合金圓如將來水陸運價改訂金圓收費有變動時本會得隨時增減之。（2.）本會爲減輕成本起見經向粵漢路局洽商免烟煤回空費如得許允則本月份土烟煤配價按實扣減之。（3.）利息照財部公佈利率三分以十天計。（4.）上列煤價係在黃埔及廣南站躉車船交貨如在本會煤倉提取另加途耗百分之八卸駁費每噸金圓五圓

穗燃卅七字第1118號

中華民國卅七年九月十一日

廣州青年會中學校友會成立大會

日期：九月十二日下午四時　地點：長堤母校

會後敘餐　售餐處：母校校務處

歡迎歷屆校友踴躍赴會

豪富存放國外資產 限本月底申報登記

工廠公司外滙即將開始申報
所報不實或圖轉移嚴予懲處

【本報上海特派員羽翔十一日發專電】央行俞總裁，十一日晨由京返滬。據談：一，商業行莊外滙申報延長。二，已申報者立刻開始移存。三，總數在統計中。四，工廠公司外滙即將開始申報。又滬銀行公會理事長李銘，午前十一時往謁俞總裁，商洽移存手續，聞已商妥即移存。

【本報南京特派員凌雲十一日發專電】政府對各行莊外滙資產移存情形，予以極密切注意，依照管理辦法第八條之規定，自本年八月廿日起，意圖避免申報登記，將外滙資產移轉於國外任何自然人法人或其他社團者，一經查明，將按同辦法第十一條第二項之規定，依妨害國家總動員法懲罰暫行條例第五條嚴予懲處。又悉：若干行莊主持人，利用行莊經營所獲之私人外滙爲數甚鉅，甚或較其行莊所存者尤多，政府頃已決心採取行動予以制裁，同時政府對于豪商鉅賈及官吏存放國外之外滙資產，即將依照財經緊急處分令所規定之登記管理辦法嚴格執行。

【本報特訊】南京十一日息：政府將繼打擊銀行家成功之後，將於短期內採取一項新行動，以誘致富有之政府官員及私人將其所存國內外之外滙資產向政府登記轉存，或兌換金圓券，此係以新經濟法令爲行動根據者。據悉：行政院已定九月三十日爲私人國外資產登記申請之最後期限。國內各主要都市及國外經紀，舊金山，倫敦，香港等地均將設立特別委員會專門辦理此項登記事宜。

【本報特訊】上海十一日息：據半官方消息：政府對未能完全服膺轉存外滙之工商行號及私人，正訂定一極嚴厲之懲處辦法，其中包括停止發商業特許證書一項。

【本報南京特派員凌雲十一日發專電】有關方面透露：政府對豪富存放國外資產，即依經濟緊急處分令所規定之管理辦法執行，決不任其逍遙海外。

【南京十一日中央社電】[illegible]

生產事業續予貸款 商業貸款決定停止

四聯總處理事昨舉行會議決定

【本報南京特派員凌雲十一日發專電】四聯總處理事會，今晨九時在行政院舉行，翁院長主席，首先檢討各地物價，認爲均甚穩定。繼而討論貸款方針及利息問題，[illegible]

【南京十一日中央社電】[illegible]

馮玉祥喪電 李濟琛接獲

【本報特訊】香港十一日息：馮玉祥之妻李德全，頃致電反動份子李濟琛，[illegible]

華中劉總會商清剿

孫震即將履新

【本報漢口特派員】[illegible]

取締囤積物品 補充辦法要點

工商部通令各地施行

【本報特訊】南京十一日息：工商部爲配合財政經濟緊急處分令之實施，[illegible]

蓉市破獲大運毒案

【本報特訊】[illegible]

星期論文

論美蘇關係的前途

余天心

[illegible]

滬中央造幣廠十一月初復工

將先鑄造銀幣及銅幣

【本報特訊】上海十一日息：[illegible]

商務書館股票 財長並未抛售

【本報南京特派員凌雲十一日發專電】[illegible]

港督抵平 夫婦渡假

【本報北平十一日特訊】[illegible]

中港緝私協定

港方表示盡可能履行

【本報特訊】香港十一日息：[illegible]

調查陶案報告 監委明送監院

徐百齊祈判無期徒刑

【本報南京特派員凌雲十一日發專電】[illegible]

滬必需品已少漏出

【本報南京特派員凌雲十一日發專電】[illegible]

全國收兌統計

折合美金五千六百八十萬元

【南京十一日中央社電】[illegible]

「隱」字的周圍

本報南京特派員 金堅

[illegible]

民謠氣死人

[illegible]

拂曉攻擊嗎？

[illegible]

一觸即發

[illegible]

「隱」得厲害

[illegible]

憲政督導委會通過工作綱要

設研究考察宣傳委會 督促澈底執行改革案

【南京十一日中央社電】[illegible]

工作綱要

【南京十一日中央社電】[illegible]

下半年度預算

估計支出三十億金圓 收入爲二十六億金圓

【本報特訊】南京十一日息：[illegible]

節約草案已呈總統 奢侈品將嚴格禁售

【本報南京特派員凌雲十一日發專電】[illegible]

王外長將出國 總統將爲餞行

【本報南京特派員凌雲十一日發專電】[illegible]

登記赴港旅客 滬市開始實行

【滬十一日中央社電】[illegible]

匪機可能襲平 東北將有大戰

【本報特訊】[illegible]

杭甬鐵路修復有待

【本報南京特派員凌雲十一日發專電】[illegible]

國營事業股票 中紡售出最多

【本報上海特派員十一日發專電】[illegible]

徐堪抵渝 督導經管

【本報重慶十一日專電】[illegible]

過滬晉京 韓專謝團

【上海十一日中央社電】[illegible]

葛義獲法衆院信任
決組中間偏右內閣
以維繫美援增稅反共贏得勝利

「本報特訊」巴黎十一日外息：葛義於星期六日提出增稅計劃，以謀安定法國之金融，獲得國民議會三五一票對一九六票之支持後，葛義即進行組閣，會獲國際部長之協助，謂葛義同意急進社會主義份子任國防部長。若葛義能順利組成新閣，復將於下星期二向國民議會提出內閣名單，葛爾所提出之財政政策，與日前之馬呂及徐滿之路線大約相同。

「巴黎十一日中央社專電」法新總理葛義今晚於衆院三百五十一票對一百九十票贏得信任，新內閣可望於明晨組成，新閣中葛氏將自兼任財長，徐滿則將返外交部。

「巴黎十日中央社合衆電」法衆議院今晚以三五一票對一九六票通過由激進社會黨之葛義出任總理，使其組織中間路線內閣，而挽救法國之財政危機，下院通過此案前，葛義會稱：議會若不允共組閣，則法將遍地靈塗是暴動與流血事件。葛義于衛兵嚴密戒備之議會中稱：「余今日將向諸君宣佈諸君之投票結果，另一義務財政法案，將於下週提出議會，諸君若不同意，本人即可卸此重担」。按六十四即分明，本人若不能獲得同意，誠為國家憾事，然余則請今晚宣佈表決結果，應嚴之葛義，為十日來試求組閣之第三人，專家稱：葛氏若失敗，法國可能即進行選擧，戴高樂派及共黨均希望進行選擧，以冀獲得大多數人民之支持。衆議院休會一小時後，于晚九時卅分開始投票，是時大隊警察與保安部隊環繞議會大廈，嚴密戒嚴，警察出動數百名，以防類如前日示威者企圖進向總統官邸事件再度發生。投票結果，棄權者七十一人，社會黨，急進社會黨，民主社會主義者抵抗同盟，人民共和黨，及若干溫和之右翼議員，均支持葛義，將來亦將參加葛義內閣，共產黨及極右派均反對葛義，棄權者大都為擁護戴高樂之議員。葛氏今晚告衆院稱：馬歇爾計劃之援助若突然停止，則法國將于一月內崩潰，吾人如于此後數週中不能增加稅收，並從事必要之節流辦法，吾人之盟友即不能繼續信仰法國。葛氏要求併散勞工陣線，並警告農民若不將產品于市場出售。

「本報特訊」美經濟合作署長霍夫曼今日宣稱：如一個國家落在共黨手上，美國將採取嚴密措施，迫其如是。霍氏此語，乃答復記者問及倘法國政權落在共黨手上，美國援助機構採取何種行動，霍氏又謂：倘法國政府包括共黨閣員，不一定為共黨手上，馬氏計劃之援助，將繼續給予，然戴高樂政權，亦不一定為法西斯政府。渠本人對法國民衆當能安然渡過目前難關，表示信心。

「巴黎十日中央社專電」昨晚此間共黨領袖卓爾召開之集會，與警察發生衝突，結果有警察六人，工人十三人，戴高樂派參加共黨示威份子，而被警察阻于中途，衝突有汽車工廠數千工人擁往參加。

「巴黎十日中央社專電」法國共黨與戴高樂派所預料之宣傳運動，今日已在法國南部開始，戴高樂將於今日在法國之東南部，即於今夕，由布里安康沿阿爾卑斯山直至格累諾布爾之旅行，共黨將作千哩之宣傳運動，相對之宣傳運動。

蘇京談判未有期
三使會研新訓令
蘇同意外長會議十三日召開

「本報特訊」莫斯科十一日外息：美英法三國使節於星期六上午十一時在柏林討論重要消息，以決定國使節交換意見，商討在莫斯科召開四強會議，三國使節於步步議論之前，次將會晤史達林。

以答覆蘇方之建議，據美國國務院發言人稱，公使館人員星期六日晨三時爲共同研究新訓令，該項訓令已於本週初由華府發出，三國使節將於本星期六會商，然後決定下一步驟。

日舉行會商，使節均係以目前之新訓令，決定步驟，據悉美英法三國使節將候新訓令，惟美國方面拒絕與蘇方作進一步之談判，除非蘇方完全接受西方之建議。

信今後仍將有克姆林宮四強會議舉行。「莫斯科十一日美聯社電」據消息靈通人士稱：英美法三方面之使節已於昨日會商。

柏納杜特完成報告
以色列人對他冷淡

力斯坦調處人柏納杜特於十日在聯合國中央社記者招待會上稱：其巴勒斯坦局勢之報告已完成，即可提交聯合國。據此間以色列政府對之表示冷淡。

邦局勢演變極為迅速，據蘇維埃一完畢，事宜可能已生變化。

是財部的一位秘書，被當時最高的財政長官…

「新德里十日中央社專電」印總理尼赫魯今日下午在此間招待記者稱：印軍將開入海德拉巴邦，不論海德拉巴邦政府之抗拒與否。渠稱：「吾人予以任何抗拒，將視為海邦之抗拒者」。「新德里十日美聯社電」據印度官方今日宣稱：印度加海邦之局勢，可能有重要事態。

決進攻海邦
海邦會請杜魯門斡旋
尼赫魯表示不顧抗拒

批示「一」「是」字即可能將威脅印度南部人民之災難化爲烏有。海德拉巴外長已請杜魯門斡旋。

「本報特訊」華盛頓十日外息：美國務院發言人稱：美國之政策於目前之外交步驟，在此將繼續會商，現時期間，以前美國會議表示對此問題之意見。

「倫敦十日中央社合衆電」英廣播謂：英國將考慮採取「一切可能之措施」，以保護在海德拉巴之英國僑民。

「莫斯科十一日中央社專電」蘇聯新聞社稱：蘇聯於本月十三日在巴黎舉行四國外長會議，討論前義大利殖民地問題。

柏林問題倘不解決
三強將提交聯合國
英美採聯合行動對抗蘇空軍示威

「倫敦十一日中央社合衆電」據悉：英美法三國使節與蘇聯會談，若此種談判破裂，英美將以柏林問題提交聯合國。

權，英美兩國之採取行動，係基於認爲蘇聯之封鎖柏林所造成之危機，係屬違反聯合國憲章之行爲。英美兩國已準備將柏林問題提交聯合國大會第三屆常會，即於本月在巴黎召開。

美國與西歐同盟之軍事合作計劃，已有長足之進展，最近美國國防部長已採取行動，撥款一億三千萬元，供西歐各國空軍生產之用。

日鐵血團反美
宣誓爭取獨立
領導鐵路罷工千人被捉
逃脫的迫上梁山投共黨

「本報特訊」東京外息：日本鐵路工人之「鐵血團」，在一個已故領袖的領導下，宣誓爭取國家獨立，公開蔑視美國命令，而要使全島鐵路發生罷工。日本鐵路工人自他們在團員名冊上滴血簽字以來，八月分曾有二萬工人被捕，其餘大部分逃入深山，他們的工作崗位由八萬二千五百六十二名工人接替。

「本報特訊」東京十日外息：本社記者從最高統帥部方面探悉：日本裕仁天皇仍屬享受最高之尊崇，在最近之將來，不致有退位之意。悉日本國內及國外盛傳裕仁可能於最近之將來退位，此種謠言實係共黨及超國家主義者之宣傳。

麥克阿瑟
支撐天皇

麥克阿瑟將軍渠認裕仁乃日皇之故，彼等以日本投降及目前日本與佔領國家之主要阻力也，彼等願得一個能受彼等控制之日皇。

印度之實際後果，將使邦之全國陷於流血之中，海德拉巴拉巴邦約二十五萬名兵，良好之訓練及武器，將有一千五百萬名兵力，近卅架戰鬥機。「華盛頓十日美國新聞處電」白宮本日……

北歐的警號
蘇責芬蘭
庇法西斯
瑞挪丹商討聯防

「本報特訊」赫爾辛基九日外息：莫斯科廣播，指責芬蘭政府破壞和約，芬蘭報紙稱：蘇聯芬蘭之間，已在國會內部法西斯人士，芬蘭政府現正準備發表公佈。

「本報特訊」瑞典外交部長宣佈：瑞典、挪威、丹麥三國外長將在斯德哥爾摩舉行會議，研究聯防問題，此次會議將由瑞典外長主持。

英聯邦會議
尼赫魯出席

「新德里十日中央社專電」印總理尼赫魯今日下午在招待記者時宣稱：彼將出席倫敦英聯邦總理會議。

戰時無運蘇
原子彈原料

「華盛頓十日中央社合衆電」美國原子能委員會主席李連塞爾稱：戰時美國原子彈原料，未曾運往蘇聯。

北韓政府正式誕生
金日成任內閣總理
並通過共和國憲法

「本報特訊」漢城九日外息：平壤廣播，北朝鮮人民共和國日前成立，最高人民會議八日選舉金日成爲內閣總理。

「漢城十一日中央社專電」朝鮮民主主義人民共和國政府，在平壤成立，該國領袖金日成任內閣總理。

到底是誰呀？

面幕被揭去

發表得太早

陶啓明招了

徐百齊如何？

徐百齊

請等着看吧

各地通訊

自衛隊兵圍毆警士
警所請願法律保障
縣參座談結果肇事者均嚴辦

「新會專訊」七日深夜十一時許，新會縣城南隅路口值勤警士，突被自衛總隊士兵十餘人圍毆，警察局西南派出所警士柯漢勳，重傷，並將值勤槍械…

稅捐主任使僞幣
被警所破獲解辦

「南海訊」九江警察所長羅耆樹，發覺當地稅捐主任胡仁則乃密飭當地行使僞幣。

桂林連縣
監犯請赦

「桂林訊」桂林監犯有十一人，現已總統就任，以國家大赦之例，均呼籲各監獄長官。

中山破獲私電台
牽涉各知名人士

「中山訊」本縣警局日前破獲私設電台…

清剿區砲艦
巡南海河道

「南海專訊」河道匪風猖獗，勦匪區爲肅清匪患，派出五號巡河砲艦，來往巡邏，保護治安。

率衆投誠

白沙匪鄉保長「南海專訊」白沙縣趙縣長，於八日…

南海俊雲溪
父子被刼殺

請補助政費
揭陽災情重

「揭陽訊」揭陽縣府昨電報第五區災情嚴重…

高要縣府
飭屬送兵

「高要專訊」高要縣府奉令三十七年度第三期兵額…

海南一週
潘章

東南西北

家嚴陳公府君諱雙玉前在職粵海關緝私課副稅務司任內積勞成疾不幸痛於本年八月二十三日病逝廣州華英醫院 謹擇本年國曆九月十二日(本日)上午九時至下午三時在大德路粵光公司家奠恐訃未遍特此訃

聞

孤子家本 家棟 家安 女肖容 肖蘭 全泣告

廣州市政府佈告

穗川式字第 號

查八月十九日總統公佈整理財政及加強管制經濟辦法第三條:「國營公用及交通事業之收費低於戰前標準者准參照戰前標準調整之以期自給」本市水電價及電話價現在還較戰前標準為低應加以調整以求自給茲為減輕市民負擔起見特飭各該處廠九月份價格暫照八月份數額折合金圓券先行收費其虧損數則由本府呈請中央予以補貼如不獲准則九月份價格再行核定調整補收除分令水電處遵照外合行公佈週知

中華民國三十七年九月十一日

市長 歐陽駒

新粵中學招生

級別:高初中一年級新生高初中各級轉學生優待新粵社員子弟公教軍新聞界人員子弟英數夜間補習班英語:分高,中,初,三班,教授翻譯,修詞,作文,西報閱讀,文法,會話,拼音,造句等數學:分算術,代數,幾何,三角,大代數,解析幾何各科目校址:文德路

九月十六晚開課 章程備索

董事長:高信 校長:徐旭勛

教廳教部立案 金陵中小學招生、

初高中一年級新生初高中二三年級轉學生小學一年級新生各級轉學生 即日開始報名 試期九月十日 膳宿俱備

本校有課室二十二個可容學生一千二百名本年春季學生六百名現尚有餘閒課室是期招收新生六班 校址前門中華中路三〇二號之一後門桂香街二十七號

校董孫科 鄒魯 陳立夫 林雲陔 陳濟棠 張惠長 胡文燦 陳若勳

校長 李珮鳴

立案 志用高級商科學校續招

(一)高中商科獎學額 新興白米三百六十市斤

(二)中英數日夜班生 全期三十圓按月七圓

(開課)九月十一日 (校址)文德南路三號

名額無多 收費特廉

立達中學 續招新生

高初中學生.如暫不升學.最好學習計政技能.既可謀生又可升學

本校創辦於桂林去歲還來穗市另行立案開辦校董會特設獎學金清貧學生均可獲得獎勵 學雜費暨全學期膳宿費高一一百三十五圓初中一一百一十圓

一、校址:河南洪德路新七巷(五路車總站)二,班額:高初中一年級新生暨二三學期轉學生三,報名地點:本校四,試期:報名時通知

本校董事:許崇清 黃中廑 吳康 金曾澄 葉聖陶 盧幹東 豐子愷 麥朝樞 雷沛鴻 林礪儒 陳思齊 校長

教廳立案 創辦七年 韶光計政講習所 二十屆 日夜班 招免費半費生

班別	考試	報名地點
高級計政班(一年畢業)	一次:九月十二晚	一、文德路本校
初級計政班(半年畢業)	二次:九月十九晚	二、寶華路長城中學
高級會計班(六月畢業)		三、佛山福賢坊本所
初級會計班(三月畢業)		四、佛山東莞同鄉會

所長 邵福勳

國防部第四區軍法執行部標賣白糖公告

本部查獲白糖一九包連皮共重五二四七市斤奉國防部中支桂電核准定期九月十七日上午九時在廣州廣衛路本部會議廳公開拍賣願標者希到本部傳達室取閱章程

廣州水上體育會改組委員會公告

民國卅七年九月十一日 整字第六號

查本會奉令辦理改組事宜本年度徵求會員亦已結束茲定期民國卅七年九月十一日起至廿日止先行舉辦登記除呈報社會局外合行公告凡屬本會新舊永遠會員務希依期攜同證件到會登記以憑定期召開會員大會幸勿放棄為要特此公告週知

主任委員 金曾澄

沙灣象賢中學校友會通告

本會現定於本月十九日下午一時假座文德路留美同學會召開第二次會員大會暨改選本屆理監事規定每人徵收茶敘費一元凡我本會會員統希依時踴躍參加為盼(未加入本會校友除於該日到會參加外并希於本月十五日以前將本人姓名籍貫年歲職業及最近通訊地址函寄一中華北路機窩一號二樓一本會臨時辦事處先行登記)

第一屆常務理事 何美雲 何保漢

台灣省博覽會籌備委員會公告

博總 0135 卅七,九,二。

查台灣省博覽會經決定于本年十月廿五日在台北市開幕為推廣介紹省外各工商單位出品及便於推銷產品起見特在會場設置省外博覽館並另闢商場一座歡迎租用凡欲參加博覽或租用商場店屋者請就近向廣州太平南路十四號中國旅行社索閱參加博覽及租賃辦法並索取申請表填妥逕寄台灣省台北市南海路省參議會二樓本會審查一經審查合格即行通知特此公告

申請限期:自即日起至九月卅日止

主任委員 楊家瑜

律師劉紹甫代何良佳訂買同巷五號屋業公告

茲代何良佳買受合德堂勞德銘前向梁岳堂買入坐落廣州市德宣分局轄內書同巷第五號門牌吉屋一間上蓋連地四至面積依土地所有權狀附圖為準業經交定立帖訂期本月十九日立契交易倘對該屋有債權債務糾紛或其他轇轕未清希於期前向賣主理妥並以書面向本律師事務所聲明如逾期概與買主無涉除標貼外合再公告如右

事務所:小北路一號 電話:一四六四七

律師沈振中受任港粵瑞麒鞋廠常年法律顧問公告

茲受上開鞋廠督司理人鄧鏡池君聘任為其常年法律顧問嗣後對該廠及司理人之一切法益本律師應依法保障之

事務所:中華南路四號二樓 電話:一二〇四四

朱伯然(屾人)律師代朱箕瀾聲明買受前鑑分局東華西路二十五號吉舖

據稱本人憑中買受華東堂麥華東前向楊淑貞遞向何槐實入之本市前鑑分局段內東華西路二十五號舖房全座上蓋連地四至面積均照登記圖則為準經已立帖交定訂期本年九月廿二日立契吉舖交易如有對該業發生所有權爭執或主張他項權利者請於交易期前向賣主華東堂麥華東理妥並向貴律師報明一經成交以後本人權益概不受干擾妨害請代聲明等語據此除代標貼該業外合代登報聲明如前

事務所:惠愛西路十二號之四二樓 電話:一〇〇五一

朱伯然(屾人)律師代同益堂聲明買受惠福分局深巷五號吉屋

據稱本堂憑中買受區瑞英所有自置本市惠福分局段內深巷第五號吉屋全座上蓋連地四至面積均照登記圖則經已立帖交定訂期本年九月十五日立契吉屋交易如有對該業發生所有權爭執或主張他項權利者請於交易期前向賣主區瑞英理妥並向貴律師報明一經成交以後本堂權益概不受干擾妨害請代聲明等語據此除代標貼該業外合代登報聲明如前

事務所:惠愛西路十二號之四二樓 電話:一〇〇五一

光復律師團 羅君籌 張翰 鄭乘虹(代)譚永裕堂買地通告

據稱:「本堂憑中買受永生公司杜鏡泉自置吉地一段坐落本市家聖分局南華東路二百四十四號深潤四至均照登記圖為準經交定立帖准期本年九月廿九日吉地交易如有任何轇轕希於交易期前向賣主理妥一經交易概與本堂無涉請代登報公告」等語除標貼外合代通告如右

事務所 漢民北一三一號 電話一〇五六七

律師朱安瀾代永安堂買受文德八巷第十三號屋業聲明

據稱憑中買受謝連科吉屋一間坐落漢民段內文德八巷十三號所有上蓋連地四圍牆壁間格俱全深潤照登記圖經交定訂期本年九月十九日交易該屋如有爭認異議各種轇轕請於交易期前聲明向賣主理妥交易後與買主無涉除標貼外請代登報聲明

朱律師事務所:光復北路二十五號 電話:一三一七三

律師朱安瀾代吳麟趾買受康公直街第十七號吉地通告

據稱憑中買受陳柏德吉地一段坐落西禪段內康公直街十七號連四圍牆壁俱全經交定訂期本年九月十九日交易該地如有爭認異議各種轇轕請於交易期前聲明向賣主理妥交易後與買主無涉除標貼外請代登報聲明

朱律師事務所:光復北路二十五號 電話:一三一七三

梁宗武律師代承股人趙新、退股人鄭敏賢等聲明

據稱:「本市西來正街二十號廣昌泰傢俬店鄭敏賢何景彬平仁堂樂德堂樂源堂志強堂平德堂等志圖別業願將所佔股份全部退股由股內人趙新承受經交定立帖訂期本年國曆九月十二日交易如有任何轇轕或債務担保等情希於交易期前與退股人鄭敏賢等理妥一經交易概與趙新無涉嗣後生意盈虧亦與鄭敏賢何景彬等無涉又該店自承頂後任由趙新任用司理改換店章轉請律師代聲明」一等語合代公告如右

事務所:一德中路二七四號三樓 電話:一六三六八

律師陳元璋代葉華焜妻馮氏催告承揚祖嘗天元興元公元會元堂暨葉趙氏返還租谷

現據葉華焜妻馮氏(即發興母)委稱:(一)氏先夫葉華焜嗣鴻猷公,原屬合法,自應依法享有繼承財產權,關于共先祖承揚公嘗,租谷每年一千石,向由卓勳(天元)家駒(公元)家駿(興元)鴻斌(會元)鴻猷(祥元)五房輪流收取一年,當民三十五年時,係輪到鴻猷房即氏收取,同時,緣于鴻猷公原日自有道下租谷,每年二百石,係屬氏親自收益,早經登報聲明,該佃戶不得淆交與他人,詎葉仲爾(家駒子)等以上開四堂名義,藉口謂鴻猷公繼承案,尚未確定判決,遂將氏應收取石,盡行搶收,迨同年九月九日,奉到新興地方法院通知書,諭知葉華沛對于撤銷繼承案已撤回訴訟,當時氏即訴請新興縣政府調處,責令氏并託請律師去函催告,均置弗恤,(二)又氏夫先曾祖啓科公,原有嘗租谷每年一千石,於民三十四年,係輪到氏夫先祖承揚祖房收取,而葉仲爾租谷二百石,詎氏應收取鴻猷房之二百石,竟橫被葉趙氏(仲爾繼母)恃勢搶收,後經民三十五年十二月奉廣東高等法院第六分院判令葉趙氏等氏聲請新興地方法院強制執行,而葉趙氏當時逃匿不出,但迄今仍不見交回,總計上開三項租谷,共一千八百石(司斤),彼等身繫囹圄,致氏先宗等如此妄為,豈止侵害氏在法律上所賦予之利益,顯係觸犯刑章,惟念彼此具有親屬關係,不欲以此遽再興訟,則令教請代為依法提出訴追,嚴并限期見報到函十日內,即將搶去該租谷石如數交回,否則即是迫氏不得不求法律保障,以謀正當之澈底解決,伸國法等情前來,查核屬實,除代分函外,合代登報催告如右

事務所:廣州德政中路一四六號二樓

陳行健律師(代)興華堂遺失契證圖章聲明

據興華堂代表人楊誠鄧本來所委稱「本堂前置有吉地六段坐落本市警察南岸分局段內源溪鄉廟後會塘邊即地政局編列第2149,2150,2158,2161,2162號地段及未列號荒地乙段面積合計一二〇排井三十六方尺所有上開地段紅白契證及登記圖章均已遺失除呈請地政局補辦登記外請代聲明作廢」等語前來合代聲明如上

事務所:長堤大馬路一八三號二樓 電話:一〇八三四

陳行健律師(代)兩合堂遺失契證圖章聲明

據兩合堂代表人楊誠鄧本來所委稱「本堂前置有吉地九段坐落本市警察南岸分局段內源溪鄉即地政局編列第2146,2163,2164,2165,2788,2789,2791,2792,2786號地段面積共計一九〇排井二十七方尺所有上開列段地段紅白契證及登記圖章均已遺失除呈請地政局補辦登記外請代聲明作廢」等語前來合代聲明如上

事務所:長堤一八三號二樓 電話:一〇八三四

梁啓勳律師代譚培生買屋公告

據稱:「本人憑中買受梁孝則坐落本市龍津中路門牌第四號屋業乙間所有上蓋連地四圍牆壁深潤悉照登記圖證為準經交定立帖准期於本年九月十九日立契交易如有任何轇轕或權利主張希於期前向賣主理妥或向貴律師事務所報明否則一經交易後概與本人無涉請代聲明」等情除標貼外合代公告如右

事務所:豐寧路九十二至五樓(上九中路口) 電話:一二三二八

金提牌

美葉製造 格外香醇 贈品多 得獎易

內外全科 女醫師 李志文 專醫不孕婦女

維新南路一一五號

閉經辦孕 小便刺痛 白帶赤帶 經多經少 宮歪肚痛 頭暈蟲病 性感缺乏 官病 暗病 傳染 毒症

特長人工受孕 專治多年不育

〈設備〉顯微鏡,紫外線,燒灼電療,割症器械,通輸卵管器等

本醫師在戰前歷任中法醫院産科醫院駐院醫師市立女子師範市衛生局市各小學醫師及護士教授省港澳懸壺歷廿載現已返廣州設醫所

許仁醫師創製 內分泌荷蒙劑 特效補腎藥王 許仁補腎丸 專醫男人腎虧

壹年容易。又過立秋。秋天到矣。補腎最合時矣。語云「十個男人九個腎虧」故腎虧係男人通病。必需及時補腎。使腎部強健。方能成為碩壯偉男。許仁補腎丸。專醫男子腎虧。神經衰弱。破身過早。先天不足。發育不全。斲伐過度。腦病善忘。病後欠補。精神困倦。陽萎早洩。夜多小便。尿後反滴。子嗣艱難。遺精滑精。不能人道。九醜無能。及一切虧佬病狀。一經服食。保證藥到回春。許仁醫師。濟世為懷。特將此補腎藥王。廉價出售。二十顆庄。可服三天。每盒祇售壹圓五角。五十顆庄。可服七天。每盒祇售叁圓。確為大衆化之補腎葯王也。患腎病者。請從速購服之。

許仁補腎丸。各處藥房有代售(總發行)豐寧路四十五號許仁醫院(即太平戲院對面)

內外全科 康靜佳 女醫師 〈專醫〉難孕婦女

(特長)科學新法 指導受孕

(特治)婦女暗病 宮歪宮倒 赤帶白帶 小便刺痛 宮病宮炎 月經疾病 傳染毒症 早老色衰

(設備)X光鏡 顯微鏡 紫外光 長短波透熱電療 輸卵管貫通器(專門診治)婦女各症

☆醫務總所:太平南路六十七號(電話)一六九三七號

☆醫院:豐寧路五十四號(電話)一二一零九號

(婦女分所)下九甫路一二四號 電話一五八一九號

△診症時間▽診所:上午九時起至下午四時止:醫院:下午四時起至六時止:婦女分所:時殊診治不限時間

美國高度X光鏡照驗肺病透視免費

聘請前任傳染病醫院院長廖漢潛醫師為X光肺病診斷顧問

特長 肺病預防針 結核治療針 人工空氣針 肺骨切除術 隔系採碎術 胸廓成形術

開鏡全身透視:每日十二時至三時免費透視照片不限時間

專醫:肺病咳嗽咯血痰中帶血潮熱盜汗胸痛哮喘消瘦

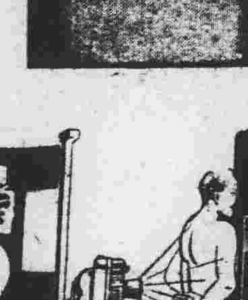

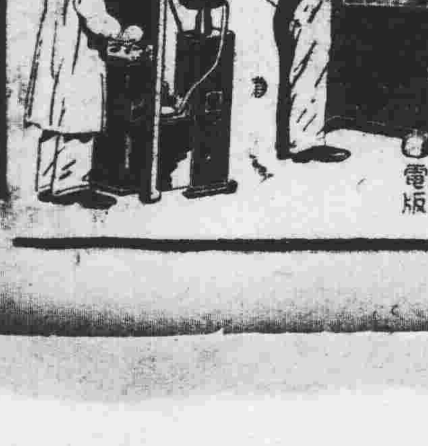

三光電版

地址:太平北路一七一號二樓太平醫社許醫生啓

商店攤販品物 一律懸牌標價

由十三日起切實執行 違者以違反限價罪論

植物生絲進出口商 聯袂謁見霍寶樹 請改善輸管問題

金銀外幣 收兌數字畧減 今日照常收兌

經管三委會名單 昨經已全部發表 各單位所負責任已劃分

經管會檢查委會 昨召開首次會議 討論問題甚爲廣泛

海產雜貨 市況平淡

經督處昨函市政府 從新評議三種限價 其他物價審議會今將從新評議

各縣市物價 改金圓本位

米糧公會籲請免稅 昨呈中央粵穗當局

花紗市軟 欲起無力

市塲普遍淡 穀米價回跌

日用品零沽價

·各行商情表· 九月十一日

穀米類、油麵類、生仁類、鹽類、糖麵類、豆類、火柴類、洋紙類、土紙類、紗綢布疋、華洋雜貨、海產雜貨、工業原料、燃料類

省立專上學校 收費業經決定

舊生收十二元新生三十四元 文理法商繳費註冊日期已定

參考省府會議 教廳訂定校收費

市二中被飭退學學生 向校方表示悔悟 將獲准繼續留校攻讀

民大繳費 今起罰欵

殊有未合

教部通令各省市廳局 注意學年學期之稱謂

中大先修班 繼續開辦

今乘機返港 李惠堂

文化界籌賀 高劍父壽辰

私校濫收學費 教局繼續調查

南華學院 新生放榜

穗埠際足球隊 定廿一日征港 積極籌備加緊練習 兵強馬壯足可應戰

簡訊

晉伯英文本科 半年乙次地開課了

培青英文學校 第十期 招男女生 開課：九月十三日 校址：中華北路廿七至廿九號 董事長：孫滿 校長：黃堅

韓氏英數理化補習學校

林肯英文西人教授

三十餘年 文華英文學校招生 中西教員 應世升學 教授認眞 人數數萬 班別：英文本科 中英數理化

教廳立案 國民助產學校續招

立案 西南高級藥劑職業學校招考

譚氏健身學院遷址 招生啓事

結婚啓事

結婚啓事

律師區慶彭代容日光蔡繡文結婚通告

買地聲明

招請外勤營業主任

花柳疑瘋注意 血毒惡癬救星 惟聖醫格克博士發明 奧卡純藥片 方能根治本永不復發 短期優待 請辨眞偽 嚴緝偽藥 奧卡純盒裝縮圖

屢醫未癒 時發時止 白濁白帶 請速服黃天雨 梅林仙 安全快捷 根本斷尾

大光畫刊

第一一四期

廣九路布吉慘案查勘照片

李景開攝

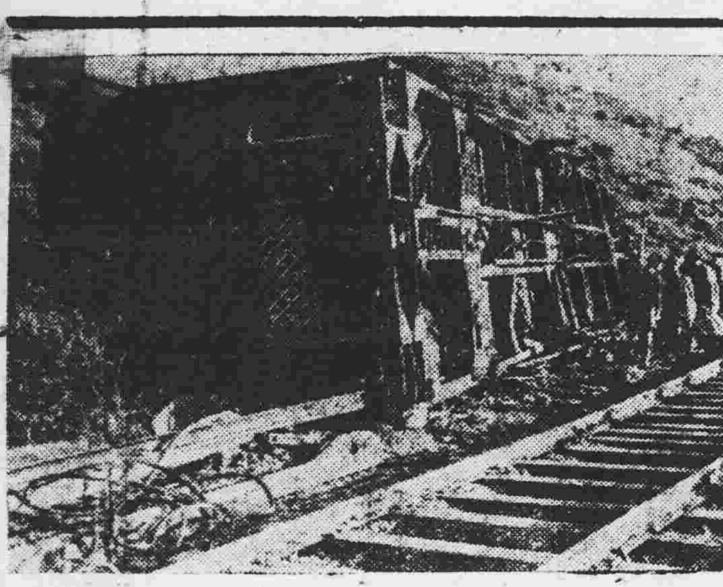

倒在路軌外之頭等車卡

飛下田中池塘傍之卡，全車粉碎，為狀最慘。

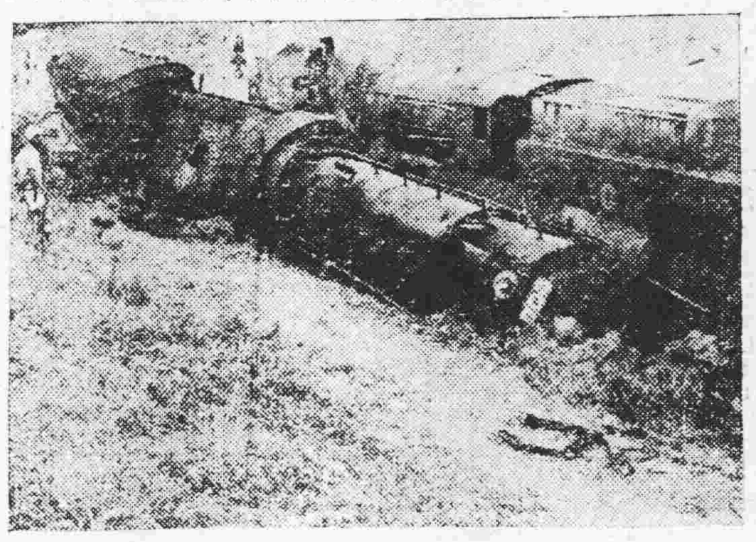

車頭下坡不慎倒臥山傍

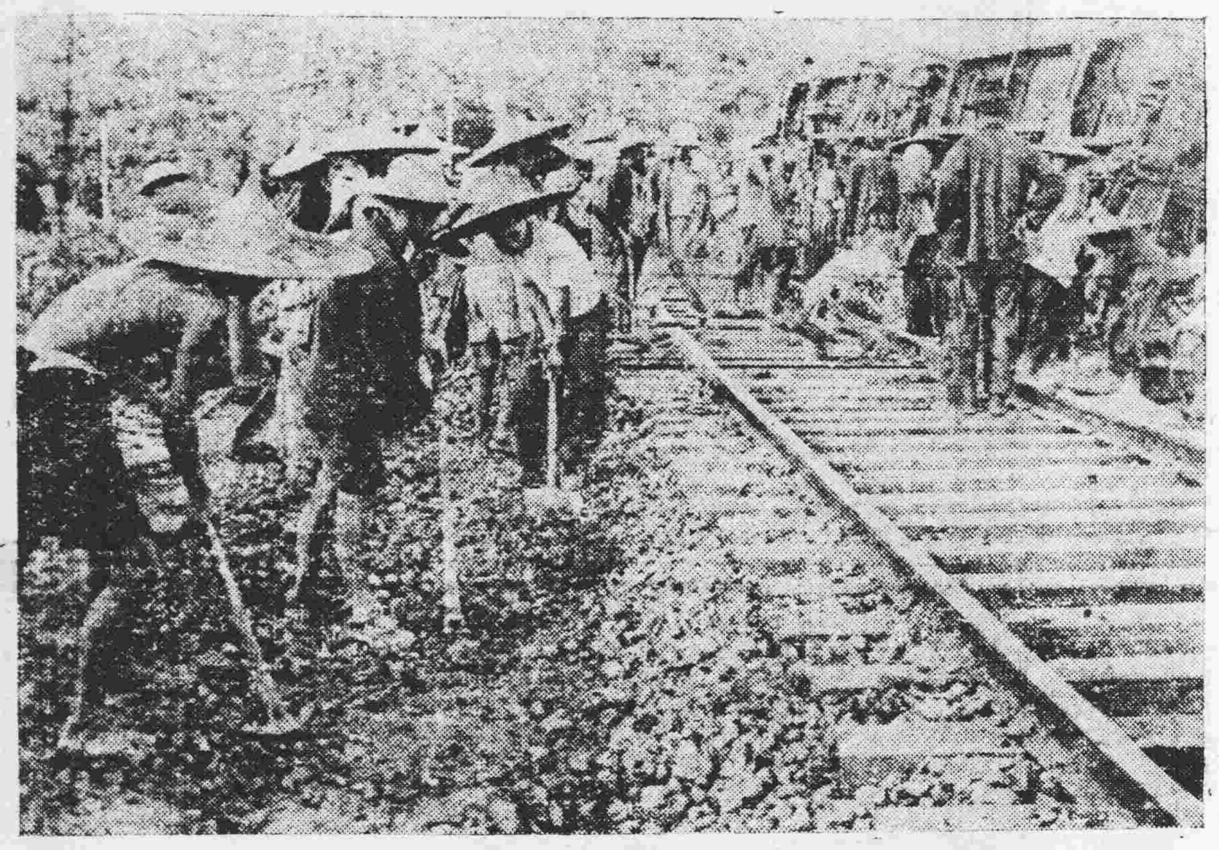

修復後，忙加鋪石塊於路軌之傍，文過飾非

↑謝文龍等掛度路軌，站立者為杜氏。↙查勘者為謝文龍，侯彧華，鄧柏茂等。

事前鋪路填軌之馬屁

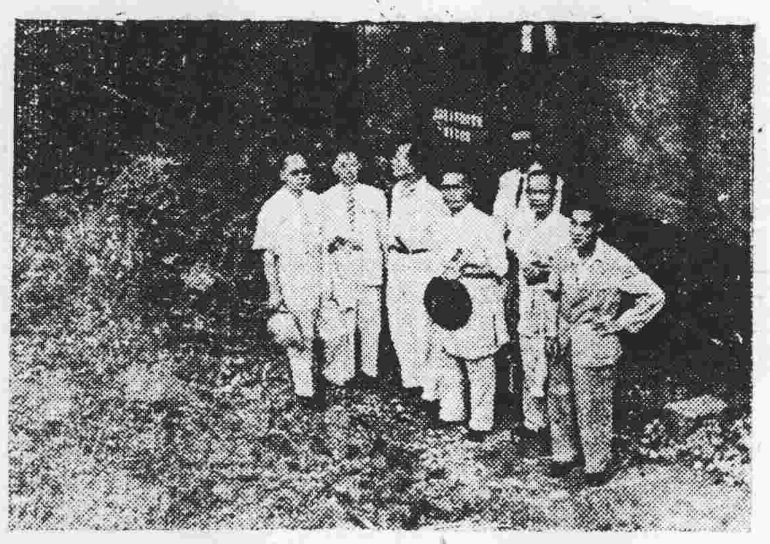

馬來僑胞勦共遭災

一網成擒，右方之死者，當局認為共黨高級負責人之一。

山中亂槍格斃之共黨首領劉裕

本年七月十六日南洋馬來亞政府，據一共黨首腦人自供：馬來共黨領袖劉裕（譯音）統領五千餘黨常出沒擾亂者，現匿居森林中，馬來政府遂派出二十名敢死刑警隊，騎車入山搜捕。除拘捕華僑男女多人外，並將劉某格死，這一輯圖片是生活什誌的攝影記者拍得的。

敢死刑警隊闖入一高莊宅搜捕之警探

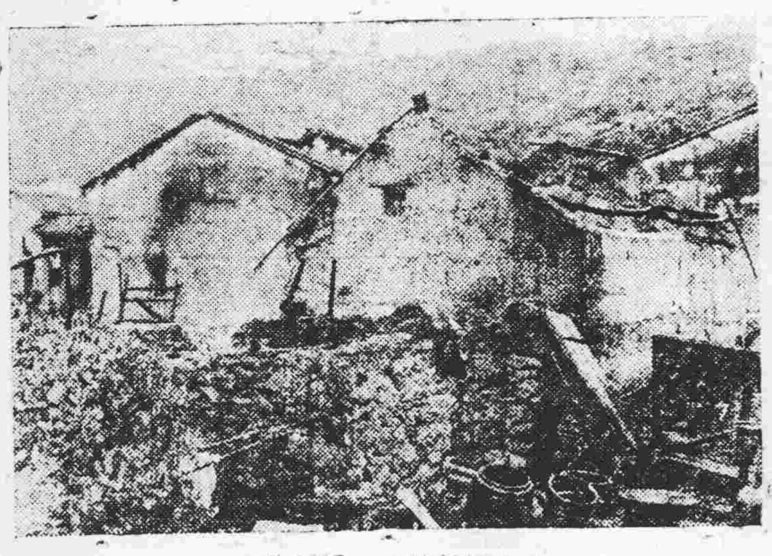

山中被焚燒之華僑村落

被捕者多為華僑青年男女

圍捕時搜索前進之情形

根治 花柳白毒痔瘺
余自強醫師
安全無痛剪除包皮 長過
診所：高第街一七七號

必得勝丹
助消化 解口渴 香口氣

荷蘭藥廠出品
兒連素 肥兒素
治疴嘔 止肚痛 排瘴疫
發冷 發熱 每服四片
兒科 疳積 喘約
總經理南方大藥行

寄生蟲的安樂窩
有人說：繁華社會是寄生虫的安樂窩。故經濟不健全。同樣地倘若你孩子的腸部。是寄生虫的安樂窩。則他的身體也一定不健全。於是知
唐拾義疳積散。乃造成健全孩子的恩物。因此散是消積除虫兒科專藥。可使孩子瘦弱者服之漸轉壯胖。暴躁者服之馴和。舉凡一切疳積症象。如磨牙挖鼻。肚實肚蔴，易怒多啼。面黃肌瘦等症。服之均可速瘳。
▲本埠藥房均售▼
衛生部許可證成字一七四號
廣州下九路唐拾義藥廠發行

鄭安之
快靈丹
止痛退熱 消滯去濕
總行 廣州十八甫
分行 香港永樂街

全科醫師 陳彥 精醫
痔瘺 疴血
新法注射 不用刀割 永不復發 毫無痛苦
醫務所：豐寧路一四六號。電話：一二七六五

上九路東八號 仁人醫社
女西醫 岑敬業
全科 卅年經驗精醫暗病難孕疑孕閉經花柳紅白帶人工健美留產醫留手術安全
專門婦科
通經水 主治閉經

十八甫南洪 莊偉門專醫
咳血 即日止血
小兒雞咳 二天全愈

兒科專藥
鷓鴣菜

兒童為國家下一代之棟樑為人家長應留意保育子女之健康宏與鷓鴣菜功効準確葯力偉大對拦防病治病除癱開胃行銷以來遐邇馳名孩童常服鷓鴣菜永保身體强健故造就國家下一代强健國民鷓鴣菜可貢獻其最大之劲力
精工製版 枝梅
各處有售
宏興藥房出品
粵行廣州一德路二三五號

郭友誠大醫師
外科耳鼻喉科專門
擅長剔除腋下臭腺可令永不復發術時絲毫無痛絕對安全術後行動如常因往求治果驗者一星期告全迄今多年未曾復發 郭醫師現在香港奧早提倡此術經驗豐富專長技術 [illegible]

臭狐從此斷根
弟兩腋發臭為時甚久不為人恥即為人厭出汗時則臭氣觸污染衣服交際上大感不便因恐為人覺乃歷搜中外臭狐藥品亦也散成粉殆遍類皆暫減一時盧鄉多命無法也敘 [illegible] 偶聞友言維新南路一一五號（近海珠橋）

大佛醫社
全科余鳳智 中西醫師黃國彥
老牌專醫 婦科 性病 不孕 閉經疑孕 一經診治 包無錯誤 留醫留產
通經水 萬試萬靈
譚素蘭主理婦女暗病 社址高弟路二〇八號

醫師 陳道瑞
皮膚科性病科專門
負責根治一切性病花柳毒症
擅醫婦科兒科 內外全科
醫務所 惠福東路二二二號 電話一三四六六 近大佛寺

介紹名家書畫金石
文緣館
兼售古玩字畫代理 謝熙先生書法
廣州十八甫路電話一一八四五

贈遺精早洩自療法
全書四十餘題十餘萬言內容有治療遺精早洩的良方秘術婦女不孕的隱憂理論詳實按法自療收効迅速可作自療性病之南針可供醫學常識之參考歡迎索閱每冊僅收印刷工本金圓券一角剪報寄漢口北平路二十二號漢中商行立即寄上（大光）

粵港 歧壽堂
鷓鴣 白鳳丸
一服就調經 再服定添丁
各處有售

醫師 李家杰
專醫花柳 白濁
安全無痛 臭狐
專割包皮 痔瘺
醫所：漢民南路十一號（近天字碼頭）
收費特廉

大利年班 繼夢裡西施第二部鉅製
（今晚海珠戲院演出）
廖俠懷編撰主演．張雪峯演出設計
動天地！泣鬼神！
哭☆崩☆
萬里長城
夠戲味！多刺激！
悲劇之喜劇．喜劇之悲劇
含着眼淚爆出笑聲．笑料中藏冷酷諷刺
中國戲劇設計團製作鉅景
阿房宮殿 九曲迴廊 雕樑畫棟 疊翠千重 白鶴逐波 龍珠戲水 咸陽古道 駟馬驂輿 萬里長城 蜿蜒萬里 漫天風雪 絕塞胡笳 巨雷暴雨 古屋倒塌 打生人樁 城垣崩裂
黃秉鏗 陳燕棠 羅麗娟 紫蘭女 梁雪珍 謝君蘇 廖俠懷 王上王 朱兆鏘 陳江楓 謝志棠

★大龍鳳班驕人新劇★
賣座成績創紀錄
擠擁情形空前未有 好景好戲觀衆讚揚
樂善戲院今晚第五晚演
多情孟麗君
三愚編劇 社最新作 畫師洪三和佈巨景
白玉堂飾元成宗鹹濕皇帝滾紅滾綠扒大路
芳艷芬飾孟麗君多情女子瑤池羞作散花人
小覺天先飾蘇母忠義乳娘延師診脈扯袍襟
小覺天後飾榮祿糊塗太監清風閣內偷弓鞋
廖金鷹飾皇甫少華重義王爺誓拚頭顱認故妻
鳳凰女飾皇甫長華呷醋皇后天香館內大爭風
黃君武飾皇甫敬忠難爲老豆爲存家教責孩兒
鄧丹平飾孟嘉玲牛精大佬願以佳音報妹夫
十大緊場精彩百出
麗明堂對質 白石橋題詩 天香館留宿 皇甫敬打仔 延師來診脈 蘇母扯袍襟 寫畫水觀音 榮祿偷宮鞋 長華助成宗 金鑾殿輕生
欲免向隅請速定座　留票電話一四三三〇

太平 獨沽一味 越演越旺 電話：一三八七二
日月星劇團
奉令嘉獎 光榮戲寶 粵劇冠軍
第九晚演．大景大戲
國魂
羅素編撰 曾三多參訂 南佗佈景
吞金滅宋史實 崖門失璽故事
曾三多 盧海天 正氣沖霄 譚秀珍 妖姬艷舞 車秀英 變生觀音 胡鐵錚 孤軍喋血 王中王 衰臣可殺
人人都話好景 個個都讚好戲

警察同樂會籌募事業基金公演
今晚開演 紅伶大會串。
仁貴別窰 葉弗弱 黃新 雪梅主演
泣荊花 白駒榮拿手傑作
藝員排名不分次序
小崑崙 少新權 張活游 譚蘭卿 英麗梨 陳艷儂 劉佩珊 陸飛鴻 新馬師曾 羅家權 [illegible]
馬師曾 蔡仲山 譚蘭卿 李海泉 陳錦棠 [illegible] 梁醒波 [illegible]
票價特廉請早定座
留票電話：一三九五七

樂斯 即日聯映 華美
樂斯 兩點正 三點九 七點九 九點九
華美 二點 三點九 八點三 十點正
轟動全世界有性的藝術國語新片
假鳳虛凰
佐臨導演 文華巨獻

三教九流 形容盡緻！
七情六慾 表演無遺！
聚江湖俠士 演今古奇情

永漢 兩點正 三點九 八點半 十點三 （最後一天）
中山 一點 三點半 八點三 十點正 （聯映）
針對現實警世粵語片
原名：煙精掃長堤
又名：兩個煙徒末日

李海泉 主唱 嫖飲吹
伊秋水 青春艷星 藍夜
明天兩院聯映．粵語招美新片
話劇改 鍍金世界
白雪仙 李海泉 胡美倫

遺失聲明
本行一九四一年雪佛蘭廠引擎AF189,673號車遺失國字42265牌一面特此登報聲明作廢
協記成利商行啓

大華 最後一天 獨家仍映
兩點正 四點正 八點正 十點正
片上中文字幕
月到中秋分外明
安秀麗 丹尼士摩根
主題歌 五彩

百花仙子鬥艷 銀河皎月爭輝
SHINE ON HARVEST MOON
花精果妖向月迎風
明日換映 血濺天牢
英俊小生 雲尊信 艷女星 費安瑪遜 主演
環球公司 驚險緊張 偵探奇情 刺激巨片

新華 兩點正 三點九 七點九 九點半
金聲 一點半 三點三 八點三 十點正
中華 一點半 三點三 八點半 十點三
寶劍定江山
全國首映
全部彩色 絕艷無比

飛檐走壁 英勇蓋世
英王查理二世被放逐至荷蘭之秘史！
Douglas Fairbanks, Jr. in THE EXILE
英俊小生 小菲氏賓 彩片之后 瑪利蒙丹
妖媚佳人蘭湯出浴施肉誘！
神勇天子橫磨寶劍蕩羣奸！
環球公司 宮闈門打劍片巨

鴻華茶行大贈送 七彩花罐 買二送一
本號最近運到名茶專供各界試用爲普遍認識起見特由國曆九月十一日起至十四日止一連四天舉行大贈送照原價八折並爲取巧並由國曆九月十一日起至十二日止一連三天在本市金聲戲院免費贈送名貴白毛猴鐵觀音香茶兩罐辦法如下
一：凡購七彩花罐名茶兩罐贈七彩花罐兩個
二：凡購白毛猴鐵觀音一斤贈七彩花罐名貴白毛猴鐵觀音一罐
三：凡購各種茶葉不論多少一律八折優待贈罐不入此例
（附註）憑金聲戲院贈送之鴻華白毛猴鐵觀音香包換取愛斯達威廉絲最新沐裝精美照片一張
鴻華門市部 桨欄路一二二號 電話一七一三三

廣州 兩點正 四點正 八點正 十點正
即映 比戰史驚恐戰門巨片
血戰俘虜船
PRISON SHIP

船面機槍怒射 海底潛艇攻擊
我有同胞 不可不看
日寇虐待俘虜 慘無人道 海上激烈大戰 怵目驚心
雙星主演 羅拔魯域利 蓮娜富林

大德
奪目七彩 羅士公司歌舞肉感名片
夏灣拿艷舞

新星戲院
即映派拉蒙公司出品諷刺寫實新片
原名 德國四大寇
希魔 拿妖
殺人放火 打劫間諜

羊城
即日放映哀艷苦情歌唱名片
今宵重見月團圓
張英 胡美倫 合演
下期 粵語 女勇士

遺失作廢
丁維柔牙質隸書圖章一顆及銀行一切存支另一改印鑑新運廣東省婦女工作委員會啓 茲有宋張樂怡圖章象牙質篆字陽文廠騎本年九月九日遺失除對特此聲明作廢

出讓
茲有經營各項事業家計化學工廠之部遷得股東同意願讓現開九號二樓樂福炎洽接 項事業者請駕臨長堤一三五七號或電話一二三九號

遺失聲明
茲遺失廣東郵政管理局第二四九，八三號職員證章三枚除呈請補發外登報作廢 黃錦彰 徐克志 羅國珠啓

新型小房車廉讓
茲有一九四六年順風牌小房車廉讓合意者請駕臨長堤三一四二樓與行胡喬治君洽電話一四二四五 一二二五四六

遺失證章
本人於九月三日遺失中央合作金庫證章一枚除報請補發外特登報聲明作廢 陳奇鑑啓

遺失聲明
本人遺失知用中學初三學生證一個今已作廢 黃乃斌啓

遺失啓事
鄙人於本月十日被竊衣物遺失廣州綏靖公署第526號證章第123號戒嚴通行證及第號槍照各乙枚除呈報外特登報作廢 張新英

遺失聲明
茲遺失廣州電廠發給八二九號保證金收據乙紙除呈請補發外特登報聲明作廢 河南南華中路二〇七號錦成啓

遺失乘車證啓事
茲遺失廣州市韶光公共汽車公司發給之黃色第二五一三號乘車證一枚除請求補發外特登報聲明作廢 葉泰達啓

買車啓事
本人經手買受羅俊自置小型吉甫車一輛牌照號碼第16—0060號該車自登報日起如有轇轕未清希即日與賣主理妥一經交易後概與買主無涉特此聲明 受讓人鍾樹儒

「買地聲明」
本堂憑中買受信和堂代表人李根石自置坐落曲江河邊土名[illegible]路牌第七十七號現編列第十四三五地段深涌地一段所有權狀[illegible]託[illegible]證爲準茲定期本年國曆九月十四日交易倘有轇轕或其他情形請於期前向賣主理妥一經交易概與買主本堂無涉特此聲明 慶成堂代表人何壯圖啓

美昌玻璃店聲明
茲因本號伙伴陳鉅經已退辭在外一切行動概與本號無涉特此聲明 文昌北 司理人徒清啓

買受田塘聲明
本堂憑中買受陳遠成前向合成堂買入田塘乙口坐落廣州市逢源分局段內泮塘大坦尾石[illegible]土名裕福圍深涌四至均照登記圖則爲準經交定立帖訂期國曆九月十七日交易如對該田塘有權利主張及其轇轕情事希於九月十六日前向賣主陳遠成理妥一經交易概與本堂無涉除標貼外特此登報聲明 培芳堂啓

廣增公路利羣公司達衆車行招請押運員啓事
本公司現因擴充業務須增雇押運員共十名以年在十八歲至三十歲身體健康具有普通智識無不良嗜好及有殷實商店担保者爲合如有願就此職者請於九月十五日以前每日上午九時至下午三時到廣州市萬福路四十三號二樓本公司辦事處面洽可也

買地聲明
本人憑中買受阮先華前買得李順吉地一段坐落廣州市黃沙區轄內多寶坊橫巷二號四至及面積均照土地台圖證爲準經交定立帖訂期國曆本年九月十九日立契交易如對該地有任何權利關係或轇轕者請於交易前與賣主理妥一經交易概與本人無涉除在該地標貼外特再聲明 華洋轇轕朱紹章啓

移風通訊社啓事
本社同人爲謀新聞事業之發展人才加強力量自本月十一日起繼續徵希各方友好先進時賜大教至以爲感 移風通訊社敬啓
社址：太平路二三七號 電話一一二〇〇

謹訂國曆九月十日至十二日在六榕寺爲
先嚴錫傳府君舉行追薦謹此敬告
諸親友
蔡麗金 蔡桂芳 松 謹告

科學 傳染方法 消滅白蟻 特效藥粉
POMILIN 保滅靈
總經理 世界專滅白蟻公司
發明人昆蟲學專家DR. L. KOSTER博士監製
施藥於小數蟻羣中即互相中毒傳染七十二小時內全巢根滅內附噴射器全套施用簡便效力確實備有說明書函索即奉
廣州杉木欄一二九號 電話 一三〇九三 一三五六一
代售處 香港 利民 中美藥房 嘉康 門民生藥房 美華 老威 ... 台山 余彩記 [illegible]

心肺病科
關志雄醫師
診症時間上午九時至十二時 X光鏡診斷
（診所）惠愛西朝天路電話一二九六〇

天字第一號 止咳聖藥 廣州十八甫北路 光大藥行出品
補肺 櫻桃露
防癆．止咳．化痰．第一

法國皮膚花柳毒症性病專門 何棣華醫師「特長」
根治 花柳 麻瘋
特治 性病 包皮
針射 脫痔 戒烟
診驗 擅割 補體
白濁白帶痳痳痔瘡 疳疔橫痃 皮膚血毒癖 證象複什皮膚性結節性腫疣性神經性
早檢清楚近代最新特效治療仍可治愈
男女兩性衰弱乏感 遺精 種生病素合劑特效治
過長狹窄結速東勒含當最新簡便安全無痛不用解綫不用
內痔外痔脫肛痔漏 換藥即可照常工作無論輕重年期遠近
翻花痛苦新法針射自然干枯脫落絕無痛苦
體質補體自身抗毒 新法自動自然斷癮 絕無辛苦七天斷根
▲設備完善檢驗治療均備▲普通診驗免費廉價負責治療
（醫務院）原日太平南路177號近高第街口斜對面大德路口轉角
維新南路177號 電話一五九六零號

醫師吳與華
廣濟 醫專 痔（特）瘺 花柳 婦科（治）
女醫李紹凡助理產婦科白帶閉經
診症時間每日九至三時在太平南五十二號 電話一五八三五號 三至六時在惠愛東路國民醫院

中秋節大贈送
限期十五天
請勿失良機
凡買正十字冰一打二元正
送濟衆水半打
加送肥兒太子餅二筒
居家旅行必備之要藥
四十餘年老牌永泰正十字油公司
廣州市一德路一九五號

前任社會局地政局局長黃仲榆介紹肺病性病專門
西醫任警魂 任迺琛
最新運到美國巨型X光鏡 透視全身
照驗心肺 肺病預防針。肺病治療針。
（特長）人工氣胸術。膈神經摘取術。
根治花柳白濁針。無痛苦割包皮。醫痔瘺。七天斷癮戒烟針。

美國最新式巨型X光機，坐，臥，立，均可透視全身及照片
開設透視收費百萬 透視照片隨到隨照不論時間
醫務所 一德西路四八四號 電話一四四三號

潘夢雲醫師 精醫 男女性病
小便刺痛白濁白帶痳疔橫骨痛睪腫血淋陽萎早洩陰虛萎黃不孕包皮過長尿管狹窄
醫務所：漢民南路六六號 留醫院太平南路門牌八十八號 電話一三三四四

廣東老牌 註冊良藥
黃寶善
全國藥房均有代售
退熱散 清火退熱安全快捷
消積散 消積除蟲肥壯兒童
止痛丹 根本止痛百發百中
止咳丹 化痰止咳一舉兩得
總行廣州十八甫[illegible]

法國巴黎大學首席醫學博士
羅廣庭精醫
胃病肺病性病虛弱衰老 凹凸疤痕及內外婦兒科
院址：豐寧路二三九號

耳鼻喉專科醫師
麥嘯皋
醫務所 豐寧路五十五號二樓

保濟丸
主治 疴嘔肚痛 四時感冒
各處有售
李眾勝堂 粵行廣州市槳欄路 佛山祖廟大街

龐仲俠專門兒科
西關恩寧路尾二二二號慈幼醫務院

疑瘋良藥 寶山君臣丸藥行遷址啓事
現遷往文昌北路二百一十四號 諸君光顧請移玉爲荷此啓

醫師蕭棣借
專醫肺病咳血心病內科 精理皮膚花柳科婦兒科
X光驗病
照驗心肺 顯微鏡驗病菌 X照片備一
醫務所 惠愛中路32號（即廣大路口）

省參會電請總統 遏止穗市漲風
評定物價過高應予究辦 公用事業加價影響更大

【中央社訊】省參會致電總統云：總統蔣鈞鑒：查本會第四屆駐會委員會第九次會議，關於廣州市評定物價，較八月十九日前高漲一倍有奇，尤以公用事業爲甚，擬請總統嚴飭經管督導員徹查究辦一案，僉以廣州市政當局此次評定物價，未能遵照政府限價規定，擅自提高價格，各項民生日用品較之八月十九日以前平均增漲一倍有奇，尤以公用事業爲甚，長途汽車所用汽油已較八月十九日價格爲低，而車票竟抬高倍餘，他如電話等亦皆藉口物價高漲，予以改訂金圓券收費，核定爲均告漲，價格數倍全省，人民莫不身受其害，影響國民生計，破壞政府前之政策，爲各有關機關實應嚴予遏止，若施有效措施，本會分請行政當局嚴厲制止，迄今仍未見效，市場物價依然飛漲無已，時艱難安撫，懇請總統嚴飭經管督導員徹查究辦，以紓民困，廣東省參議會議長林翼中叩。

公用事業價格 市府昨核定
照八月份折收金圓

市府以各方指斥公用事業領導漲風，特於昨（十二）晨經召集各巨頭會商決定，本（九）月份市營共用事業各項價格，仍照八月份數目折合金圓征收，決不再加價：自來水每咪四十九萬元，電費每度五十八萬元，電話費第一區八百萬，第二區一千二百萬，第三區一千六百萬，至其虧損數，則由市府呈請中央予以補貼，若不獲准，屆時再行核定調整補收。（敏）

旅業招待新聞界 呼籲複評限價
柴薪市場座談請求評價 二輪影院票價重新評定

【專訊】本市旅業公會，於昨（十一）日在愛羣十一樓招待新聞記者，由理事長報告該業呼籲政府評價經過，[illegible]

【專訊】本市柴薪市場，請求評價，三、協助成立柴薪市場，乙、即日起舉行中西各級會員登記，以便呈請社會局核發交易手摺。

【本市訊】市府會同評定本市二輪電影院票價，原定各級票價特重新評定，座位分五角、五分，前座二角，[illegible]各戲院所屬商業同業公會通知，並定即日實行。

花生芝麻 求補救限價

【專訊】本市花生芝麻商業同業公會，昨（十一）日請求補救限價，據述三點困難：一、價本已重，補救無法；二、來源設法；三、本大難化算，損失虧耗，[illegible]

鍾盛麟喪母 昨由汕飛穗

【本市訊】汕配售處長鍾盛麟之母吳太[illegible]

吳履遜解穗 昨初度提堂審訊

【本市訊】轟動一時之本省第五區專員吳履遜案，經司令官喻英奇扣留潮汕，由宋主席以事關重大，乘機解來，該案於昨（十一）日下午提解吳履遜氏，作初度審訊，據當局人士表示：此案依法辦理，俟再搜集有關證據。（先聲）

窃炸藥傷斃多人案 東區探隊拿獲匪首

【專訊】去年十二月石牌空軍倉庫，被匪徒潛入盜去炸藥兩次，第二次不幸發生爆炸，至傷斃多人，嗣後石牌警察派出所，將盜匪陳進、邱林等拿獲，供出首匪范金水主謀，乃分頭密緝，昨（十一）日下午三時，東區警探隊突據線報，匪首范日返穗，即派員前往妙奇香茶座拘拿，[illegible]

歹徒撞騙 偽裝巡城馬

【專訊】潮籍商人黃某，昨（十一）日下午六時，[illegible]

上訴案駁回 潘贊銘貪污

【專訊】前南海縣參議會議長潘贊銘等，因犯貪污被廣州地方法院刑庭判處徒刑，被告不服上訴高院，於昨（十一）日復判，主文：「上訴駁回」。（法）

前南海縣議長 夫人病逝

【本市訊】前南海縣議長夫人，於昨（十一）晨三時病逝廣州寓所，享壽九十一歲，定今（十二）日下午在東川路光製十四號日光公司舉殯，由行大殮，鍾處長、聞主理喪事。

海珠橋上 少女又欲投河 原因失學無業

【專訊】昨（十一）日上午五時，有身衣白衫女學生，在海珠橋欄杆處投河自殺，幸爲警發覺，拯救，據供稱：［illegible］

展開全面節約建國運動
陳洪範

我國經八年抗戰以後，匪亂又繼之，國家財政，困難重重，加以物價高漲……［illegible］

飽毅德上將離港 行前檢閱部隊

【香港訊】十一日息：英太平洋艦隊總司令飽毅德上將，昨日乘英艦「警覺」號離港，行前並赴陸軍球場檢閱海陸空軍部隊，參加檢閱部隊計有三隊，由皇后碼頭下士兵，海軍小艇轉上軍艦。

廣東燃煤委員 酌量調整煤價
民營工廠輪船請領 照公價配手續簡便

【專訊】本月份配售煤斤，價格由該會負責人記者，據燃煤委員會稱，本月份各項煤價，均照配價，[illegible]

碼頭 昨日 標租結果

【本市訊】市財政局訂於昨（十一）日下午三時在市府禮堂舉行第十次公開標租碼頭，結果如下：［illegible］

請改善滙款管制 當局不予允許
銀行界昨會謁霍寶樹

【專訊】市銀行公會前日召開理監事會議，討論滙款問題，決定推陳玉潛等請求改善，[illegible]

工商部昨電粵 不得擅增電價

【省新處訊】省財政廳頃接工商部電稱：查財政經濟緊急處分辦法業於本年八月十九日明令公佈施行，依照所有電價，本部現正辦理財政及加強管制經濟辦法，第三條規定前應暫新價，[illegible]

從新架設 白雲機場電話線桿

【專訊】本市自動電話管理處，因受風雨侵蝕，電話線桿發生困難，該處定明（十三）日起開工架設，約十個晴天即可完成。（達）

廣州市人口 百卅四萬七千餘 面積七百七十平方里

【本市訊】廣州市自劃界以後，人口統計，本市除近郊鄉轄外，[illegible]總計男七十一萬，女六十三萬，[illegible]

公路局增加 辦公費兩倍

【博愛社訊】廣東省公路局以前所定日用品費不敷支付，[illegible]

監委鄺瑤普 明日來穗

【中央社訊】美洲華僑監察委員鄺瑤普已於八日由京飛滬，定明（十三）日下午二時由港乘中航機來穗。

經檢隊昨破獲 私設電台一宗
違反公價多人被拘

【專訊】昨（十一）日上午十時，經檢大隊第二分局探悉東川路某號私設電台，即派員前往，當場破獲，[illegible]

共同行使 偽造私文書案

謝敬銘處刑半年

柯達文由暹歸來談
暹羅排華變本加厲
竟大舉非法逮捕華僑 封閉華僑學校數百家

【中央社訊】暹京僑聲報社長兼總編輯柯達文君，因被暹羅政府排華政策，被當局逮捕，並驅逐出境，已於本月九日返國，[illegible]

市商會改選事 社會部有指示
市商理監事十九就職 省商聯改選鄰派活躍

【中央社訊】本市商會改選，以票數爲準，[illegible]

穗市衛生合議 推行節約運動
粵路特別黨部 議定節約辦法十項

【本市訊】[illegible]

海珠橋附近 拾獲手榴彈

【專訊】前（十）晚九時許，漢民分局警員巡經海珠橋附近，發覺手榴彈三枚，[illegible]

省級公粮 仍照發給

【先聲社訊】省府決定九月份公教人員公粮，[illegible]

青島美領等來穗 訪當局後昨過港
美駐港空軍司令明日來穗

【專訊】美大使館海軍武官費禮夫婦偕同青島美總領事夫婦十人，[illegible]

廣三車脫軌續訊
旅客無恙昨已修復通車

【中央社訊】據粵漢路廣州辦事處息：昨（十一）日下午四時半，廣三線第六十次火車由佛山開返本市，至橫滘站附近，距石圍塘約十七公里，有一節車廂突然脫軌，[illegible]

廣九車慘案 撫卹辦法
死者發卹葬費五百元 傷者醫藥費由局負担

【省新處訊】廣九車慘案發生後，[illegible]

環境不佳 人生沒趣
男子服毒獲救

縣政考察團 今日出發

【偉路社訊】[illegible]

金士宣明日返京 杜鎮遠同行

【省新處訊】交通部參事金士宣南來調查廣九車慘案，[illegible]

粵路實行分段管理

【專訊】粵漢鐵路分段管理辦法，[illegible]

市參會昨電交部 請查究廣九火車出軌案

【中央社訊】市臨時參議會對廣九路失事案，昨（十一）日致電交通部，請查究，[illegible]

塹口市場肉販 聯請制止強買

省府今召開會議 商籌自衞經費
原則決由稅收帶征 免除按戶攤派辦法

【移風社訊】[illegible]

穗市點滴

粵救災會 即將成立

【移風社訊】[illegible]

警士誤服 山藥中毒

【專訊】[illegible]

社團消息

送家藏舊茶磚一件
買英記茶葉三元
每件一斤半 價值兩金圓
驚人大贈送 錯過再難逢
即日起中秋日止
各界注意，鑒別真誠
此茶磚乃本莊戰前家藏，功能消滯，消熱，解酒，提神，茶磚一錢，開水兩砂，工廠學校，最爲相宜，主持家政，更應常備，久藏不變，饋贈最好。
光緒八年開創
英記老茶莊
始創茶葉不二價
廣州分行十八甫北
家藏一件，利己利人